

No. of guests nights in Swedish Lapland 2013-2018 (2019)

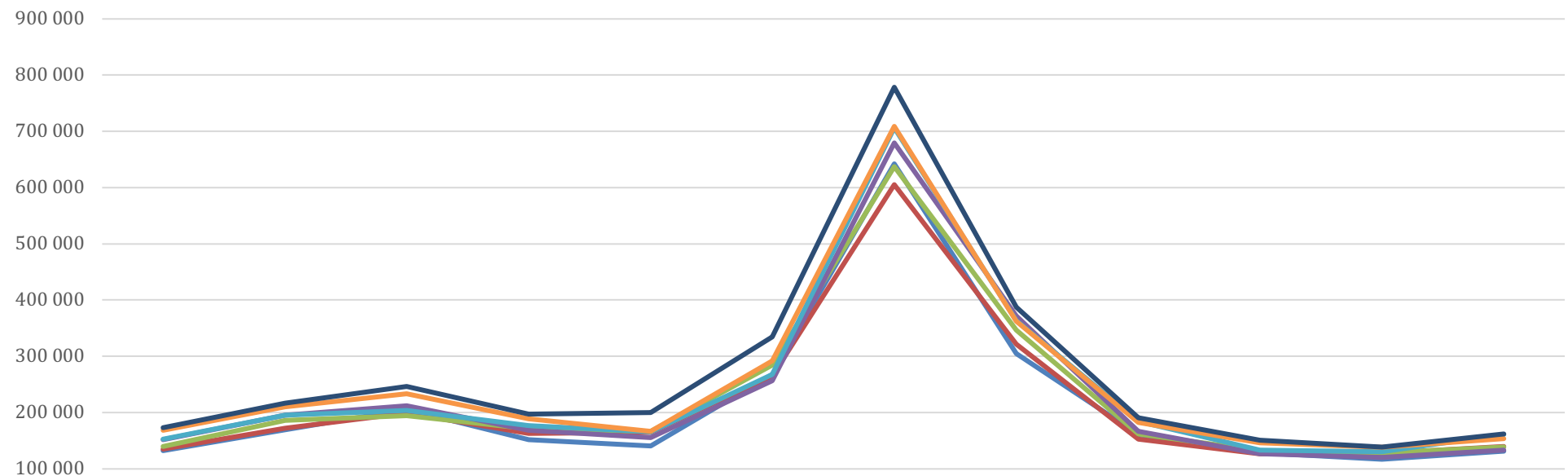

	jan	feb	mar	apr	maj	jun	jul	aug	sep	okt	nov	dec
2013	131 912	169 430	205 570	151 671	140 141	267 951	642 240	304 961	161 145	128 165	116 703	131 051
2014	135 303	172 262	198 687	163 043	164 493	265 177	605 240	321 740	152 472	126 340	127 754	139 117
2015	139 398	185 659	194 374	171 040	166 345	284 682	637 342	346 056	161 663	132 231	128 112	138 417
2016	151 912	194 883	211 710	168 127	155 222	256 769	679 502	371 818	166 529	126 918	119 996	132 775
2017	152 560	194 992	203 690	176 809	165 916	267 496	706 374	363 285	183 728	133 307	130 179	160 392
2018	167 813	210 253	233 038	188 316	166 415	291 479	708 925	362 154	182 247	145 846	138 095	153 388
2019	172 966	216 747	245 998	197 077	199 976	334 086	778 521	387 272	190 231	150 873	138 404	161 999

— 2013 — 2014 — 2015 — 2016 — 2017 — 2018 — 2019

Number of guest nights in Swedish Lapland 2013-2018. Source: Statistics Sweden (SCB). Please note that statistics for 2019 are preliminary.

Filnamn: webb mall Swedish Lapland.docx
Katalog: /Users/maria/Desktop/statistik/Efterfrågat
Mall: /Users/maria/Library/Group
Containers/UBF8T346G9.Office/User
Content.localized/Templates.localized/Normal.dotm
Rubrik:
Ämne:
Författare: Maria Sirvio
Nyckelord:
Kommentarer:
Datum: 2020-02-11 14:10:00
Version: 2
Senast sparad: 2020-02-11 14:10:00
Senast sparad av: Maria Sirviö
Total redigeringstid: 0 minuter
Senast utskrivet: 2020-02-11 14:10:00
Vid senaste fullständiga utskrift
Antal sidor: 1
Antal ord: 29
Antal tecken: 177 (cirka)